

# MONTHLY MEMBERSHIP PROGRESS REPORT

장소 REPUBLIC OF KOREA

District 356 A

Results as of: 8/31/2023

클럽			
결과- 2023-2024			
사분기	신생클럽 목표	신생클럽	해산된 클럽
7월/8월/9월	0	2	1
10월/11월/12월	0	0	0
1월/2월/3월	30	0	0
4월/5월/6월	30	0	0

회원 1인당			
결과- 2023-2024			
사분기	회원 순증가 목표	실제 회원증강	실제 퇴회 회원 수(전출입 포함)
7월/8월/9월	200	400	79
10월/11월/12월	100	0	0
1월/2월/3월	200	0	0
4월/5월/6월	100	0	0

목표 및 누적 신생클럽 수

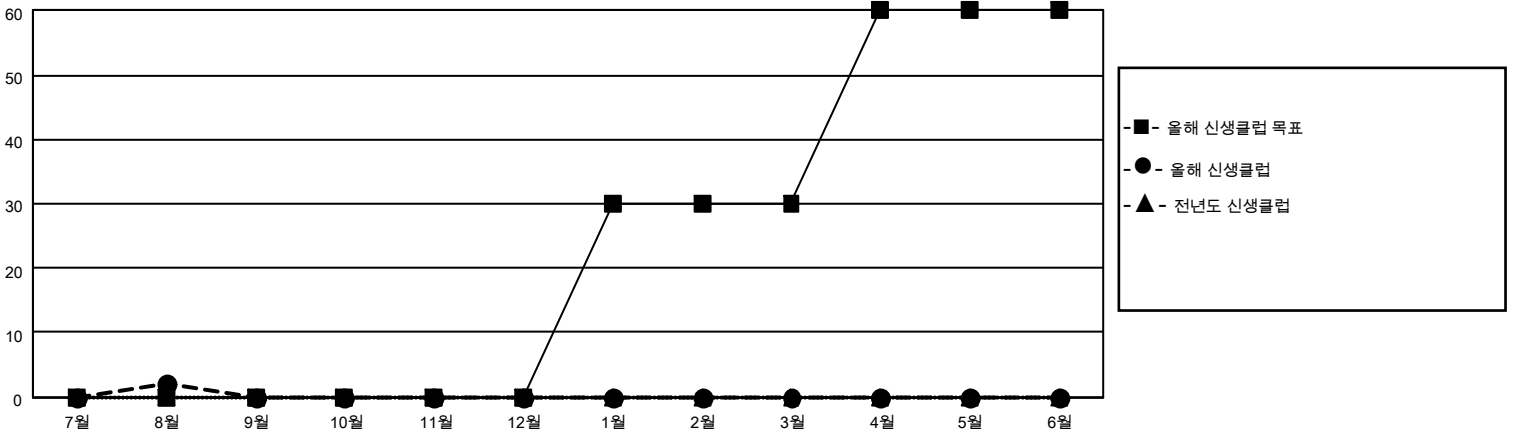

목표 및 누적 회원수

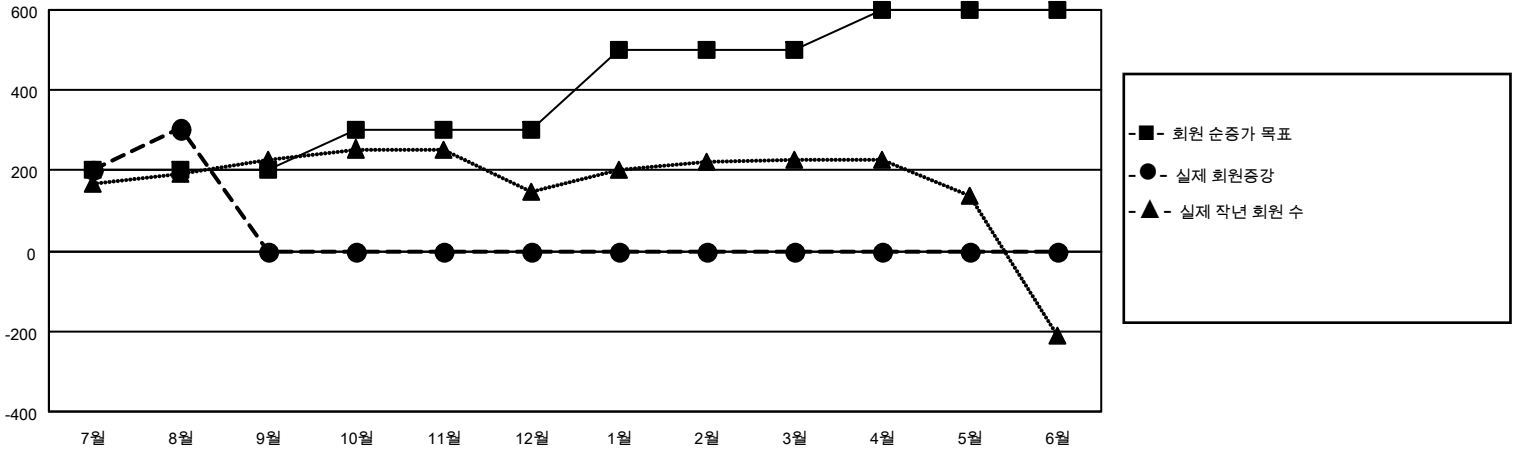

해산된 클럽: 1	1명 이상의 신입회원을 등록한 87 CLUBS OF 118	<p style="text-align: center;"><u>성별 분포</u></p> <p>남성 3,435 (76.47%)</p> <p>여성 1,057 (23.53%)</p> <p>NON BINARY 0 (0.00%)</p> <p>PREFER NOT TO ANSWER 0 (0.00%)</p>										
<table border="1" style="width: 100%; border-collapse: collapse;"> <thead> <tr> <th colspan="2" style="text-align: left;"><u>퇴회회원</u></th> </tr> </thead> <tbody> <tr> <td style="width: 70%;">작고</td> <td style="text-align: right;">0</td> </tr> <tr> <td>클럽해산</td> <td style="text-align: right;">0</td> </tr> <tr> <td>기타</td> <td style="text-align: right;">79</td> </tr> <tr> <td><b>합계</b></td> <td style="text-align: right;"><b>79</b></td> </tr> </tbody> </table>	<u>퇴회회원</u>		작고	0	클럽해산	0	기타	79	<b>합계</b>	<b>79</b>	<p style="color: blue; text-decoration: underline;">누적 회원 데이터를 확인하시려면 여기에 클릭하십시오.</p>	<p>가족 단위 회원 총수 161</p> <p>회비 절반을 지불하는 가족회원 113</p>
<u>퇴회회원</u>												
작고	0											
클럽해산	0											
기타	79											
<b>합계</b>	<b>79</b>											